

# PATROL

PATROL è un sistema di sorveglianza automatica e di diffusione di allarmi H24 da collegare ad una centrale del Sistema di Monitoraggio Ambientale CAE.

PATROL è lo strumento ideale di gestione di tutte le informazioni raccolte da una rete di stazioni idrometeorologiche necessarie al fine di attivare un procedura tempestiva di determinazione e diffusione degli allarmi.

## APPLICAZIONI E FUNZIONI

PATROL, mediante la compilazione di facili schede di configurazione, è in grado di recapitare (via telefono, GSM o altro) un avviso scelto dall'utente sottoforma di messaggio in sintesi vocale oppure come messaggio di testo, per segnalare l'attivazione dello stato di allarme o la segnalazione della mancanza di dati.

I messaggi vengono inoltrati ad uno o più tra gli operatori reperibili, appartenenti alla rubrica preimpostata. In fase operativa è possibile attivare o disattivare gli allarmi e modificare la lista di chiamata degli operatori reperibili; è possibile inoltre impostare un tempo espresso in minuti per la permanenza dell'anomalia prima dell'invio del messaggio ed un tempo di non ripetizione dell'allarme una volta che il software ha avuto conferma della ricezione da parte dell'operatore.

L'operatore che riceve il messaggio può ascoltarlo ripetutamente, prevedendone la conferma di ricezione tramite l'invio di un tono dal tastierino numerico del proprio telefono. Nel caso che un operatore della lista non confermi la ricezione dell'allarme, o che il suo numero telefonico risulti occupato oppure non raggiungibile, il programma passerà automaticamente al numero successivo reperibile della lista preventivamente compilata.

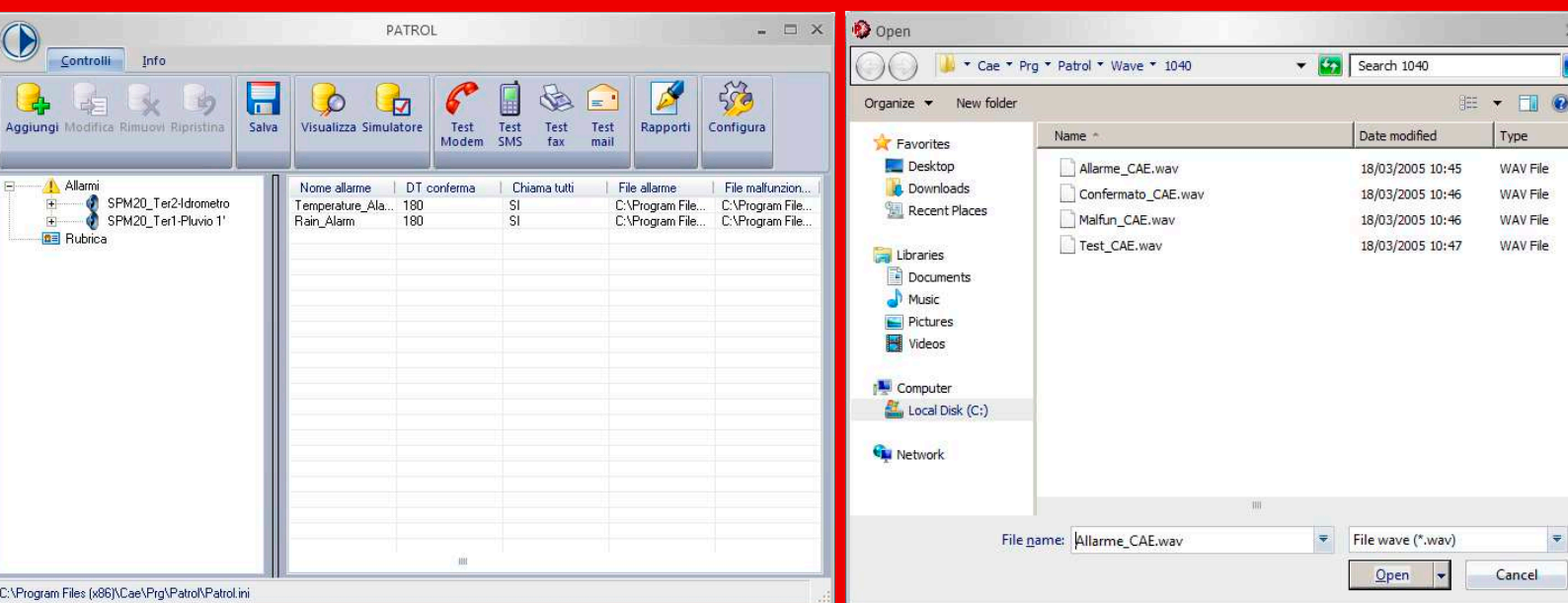

Simulazione

DVD: C:\Archivio\Test\Yd2010\cmd201011\20101119.dvd

Cerca 09:00 HH MM Vai

Nome Allarme	Nome Condizi...	%	Per...	Nome Stazione	Nome Sensore	All. Val.	Valore	All. Trend.	Trend	Pre...	Ora
Temperature...	Temperatur...	0	10	SPM20_Ter1	Taria Piem.	<=20,0	7,9		2,0	NO	09:00
				SPM20_Ter2	Taria Piem.	>=20,0	7,8		2,4	NO	09:00
				SPM20_100	Taria Piem.	<=20,0	N.P.		N.P.	SI	08:50

Cambia colore: Cambia Normale In allarme N.P. Sensore non presente Simula Esci

Modifica Allarme

Nome Allarme: Museo delle Barche

Proprietà di chiamata

Tempo di attesa in caso di conferma: 180 minuti

Chiama sempre tutti  Fermati al primo che conferma

Contatti

Telefono SMS Fax

Rubrica Rubrica Rubrica

Cognome	Nome	Telefo...	SMS	Fax	Disabil.
Casadei2		SI			
Rossi		SI			
Bianchi		SI			
Franchini		SI			
Giannini		SI			
Paolini		SI			
Verdi		SI			
...		SI			

Messaggi

Percorso File wave per allarme sui dati  
C:\Programmi\Cae\Patrol\musedq.wav Riproduci Cerca

Percorso File wave per allarme sul funzionamento  
C:\Programmi\Cae\Patrol\Malfun\_CAE.wav Riproduci Cerca

Percorso File wave di conferma  
C:\Programmi\Cae\Patrol\conferma voce marzaduri. Riproduci Cerca

Crea File

Testo SMS

File da inviare via fax

Processo da eseguire

Disabilita Allarme OK Annulla

In fase di impostazione degli allarmi è possibile stabilire se gli operatori devono essere tutti chiamati oppure se il primo che risponde interrompe la catena; nel caso siano da chiamare tutti, il programma effettuerà fino a tre tentativi per ciascun utente che per una qualsiasi ragione non dovesse rispondere subito.



innovation for a safer world.

CAE S.p.A - Via Colunga 20  
40068 San Lazzaro di Savena (BO) - Italy  
tel.: +39 051 4992711 | fax: +39 051 4992709  
www.cae.it